

Api Beci



BECI(主校區)

381Purok5,Dontogan,BaguioCity

BECI THE CAFE (女子校區)

#43 Gladiola Street Amparo Heights, Camp 7, Baguio City

ALS(API Learning Sapiens, 越南第一家校區)

05 Quách Văn Tuấn, P.12, Tân Bình, HCM, Vietnam

<http://als-edu.vn/>

Email mskim@beciedu.com

LET'S STUDY ENGLISH IN HARMONY WITH NATURE!

SNS WITH BECI

WEBSITE : www.beciedu.com

YOUTUBE : <https://www.youtube.com/c/APIBECI>

FACEBOOK : www.facebook.com/APIBECITaiwan

INSTAGRAM : https://www.instagram.com/apibeci_taiwan

View from The BECI Lounge

ApiBeci



目录

INTRO

- 1 BECI
- 2 The Best of BECI
- 3-4 Philippines & Baguio
- 5-6 Why Baguio?
- 7-8 New BECI Story
- 9-14 BECI Facilities
- 15-20 BECI Dormitory
- 21-24 BECI Lounge

BECI Curriculum

- 25-26 BECI ACADEMY
- 27-28 SPEED ESL
- 29-30 SPARTA ESL
- 31 TOEIC
- 32 IELTS
- 33 SPECIAL BUSINESS
- 34 CAFE D.I.Y
- 35-36 SPEAKING PRESCRIPTION
- 37 REHAB
- 38 BECI EDUCARE
- 39-40 BECI ACTIVITY
- 41 BECI PROCEDURES
- 42 BECI REGULATIONS

LET'S STUDY ENGLISH IN HARMONY WITH NATURE!

ApiBeci

SNS WITH BECI

WEBSITE : www.beciedu.com

YOUTUBE : <https://www.youtube.com/c/APIBECI>

FACEBOOK : www.facebook.com/APIBECITaiwan

INSTAGRAM : https://www.instagram.com/apibeci_taiwan

View from BECI Lounge

Beci

國際
語言
學院

BECI語言學院將在新校區繼續延續其15年年優異和優質的英語教育。2016年年，BECI成功地升級了了教育基礎設施和現代化的活動設施，使我們成為最理想的語言學院。我們已經配備了了完善的學院的設施和制度，以確保學生們身處最佳的學習環境。包括針對所有教師的持續性培訓計劃，教師定期培訓考試及職位調整，更更新課程等。我們還將宿舍，教學樓樓，社區設施以及我們所有的設備都進行了了現代化更新，充分展現了了BECI語言學院的力力。

我們希望所有學生生在BECI學習後，不僅提高了了語言能力力，還會記住BECI這個溫暖而而美麗的地方。

THE BEST of BECI

[1]最好的師資

BECI學院與TESLA合作，TESLA是一個專注於ESL教師發展的培訓小組。TESLA的總裁是BECI培訓和課程部門的部門負責人，以保證向BECI提供合格的教師。在BECI教學期間，老老師將接受持續性培訓，使得BECI的老老師充分擁有優勢。

[2]最好的環境和設施

BECI是碧瑤最美的學院。BECI擁有有利於學習的優越環境，現代化的設施，靜的地理位置 - 可俯瞰碧瑤原始山脈的全景。這一切BECI全都擁有!

[3]最好的學生支持和協助: BECI教育照顧

(EDUCARE) 什麼是EDUCARE? EDUCARE是一個在線監控系統，可供學生，中介機構及其父母/監護人使用。學生全部的學習記錄，學生進度報告，SP視頻錄像等都可以查看。這將有助於學生知道他們自己的水平以及需要改進的地方。此系統使得BECI及其中介機構對學生進行更系統化和高效的處理。

PHILIPPINES BAGUIO

菲律賓 碧瑤



菲律賓

首都：馬尼拉

語言：英語，菲律賓語

人口：約107,102,439

匯率：Php1=\$0.022

時差：GMT/UTC + 08:00 hour

溫度：National 14.5~38°C

(統計時間：十一月，2018)

碧瑤

地理位置：呂宋島的北部主要城市，

海拔1500米的高地，224公里

從馬尼拉向北

人口：約360,000

T年平均氣溫 13~20°C

(統計時間：十一月，2018)

最好的學習環境

WHY BAGUIO

高水準的英語

碧瑤當初作為美國士兵的度假城市而被開發。城市規劃設計建築師是丹尼爾·伯納姆，同時他也設計了華盛頓特區，所以美國文化和語言已經完全滲透到碧瑤人的生活中，英語是他們的第一語言或第二語言。

安全的碧瑤

“碧瑤市的出租車司機從未打算把找零當作小費！”所有來到碧瑤學語言的人們經常說到。碧瑤人簡單而樂觀，對外國人非常友善。碧瑤市被譽為教育與休閒的都市，國內外遊客一致認為碧瑤是菲律賓最安全的城市。菲律賓軍事院校總統府、鄉村俱樂部高爾夫球場、約翰·海恩俱樂部和伯納姆公園都是碧瑤的旅遊勝地。

教育環境

碧瑤市全年氣溫涼爽，與韓國春秋季的溫度相似。這裡的氣候和環境非常適宜學習。



BECI'S NEW STORY

BECI, BECI新故事

選擇BECI的理由

1

教育項目

我們擁有「SP項目」（口語處方），它將自習檢查口語中的錯誤，對學生的表達方式，詞彙和語法進行糾正。SP還專注於發音的糾正。這些課程都是BECI引以為豪的優勢項目。在菲律賓的優質語言環境及教學下，學生得以迅速提高他們的英語水平。

2

最好的設施

BECI的教學樓，宿舍和社區設施由韓國建築師建造，這些設施都配有現代化設備。宿舍樓五樓為全落地窗式的休息室，可俯瞰碧瑤的大自然全景。休息室設有一個小餐廳，學生可以在那裡用餐，休息和自習等。

3

多元國籍

BECI語言學院最新國籍比例為：日本35%，韓國30%，華人25%，其他國家10%。因為這些不同的國籍，課程變得豐富多彩，各種多元文化都碰撞出精彩的火花。

4

學生綜合管理系統(EduCareSystem)

EDUCARE系統是BECI的創新。BECI是唯一擁有此線上線下管理系統的學院。只要註冊BECI便會自動將學生信息放在EDUCARE數據庫中，記錄學生的學習進度報告，SP視頻錄像，參加的活動等若想瞭解更多詳情，請訪問我們的網站。

BECI 全景



教學樓，宿舍和社區範圍總佔地33061平方米，校園十分寬闊舒適。步行到各個其他建築樓只需30秒，校園內的生活十分方便。

教學樓

所有教室在教學樓，包括一對一課，團體課，晚課等等

宿舍樓

宿舍樓是BECI供學生休息的場所，學生可自由的學習和休息。BECI5樓的休息室設有餐廳和WiFi，並擁有落地窗式全景窗戶，享有山谷環繞的美景。

社區樓

Community Building(辦公樓)是BECI辦事處所在的地方：BECI管理部門，教育事務和住宿服務管理。另外，還設有SPEAK-UP室，針對口語訓練的“口語處方”和針對英語發音的“發音糾正”課程。

其他

校園內及周邊地區均設有各類設施，散步休閒區，羽毛球，籃球，乒乓球場等體育設施，按摩店等便利設施。

BECI 教學樓身處在大自然環境中

ACADEMIC BUILDING

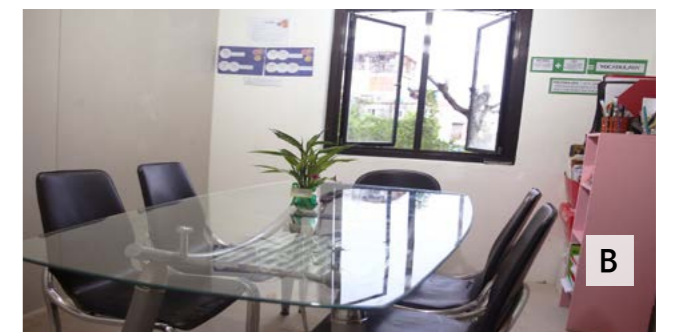

A 團體課 B 團體課教室 C 1:1 課 D 1:1 課 E 1:1 教室



BECI 休息室外走廊

DORMITORY BUILDING

BEC休息室學生宿舍,健身房

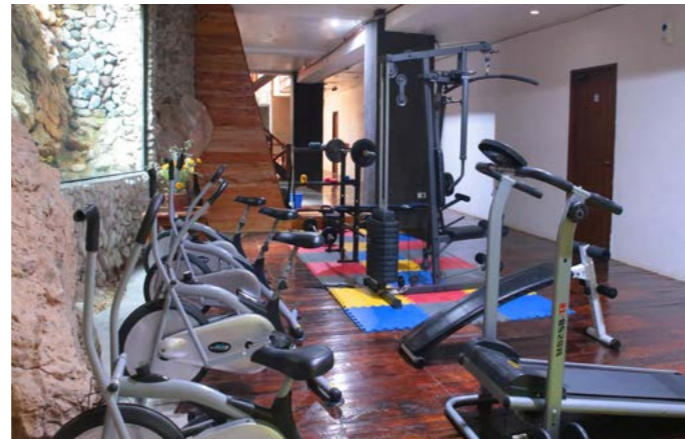

COMMUNITY BUILDING

口語糾正訓練房,SP訓練房,經理辦公室,教師培訓房圖書館



BECI FACILITIES

餐廳,咖啡吧,食堂,洗衣房,按摩店

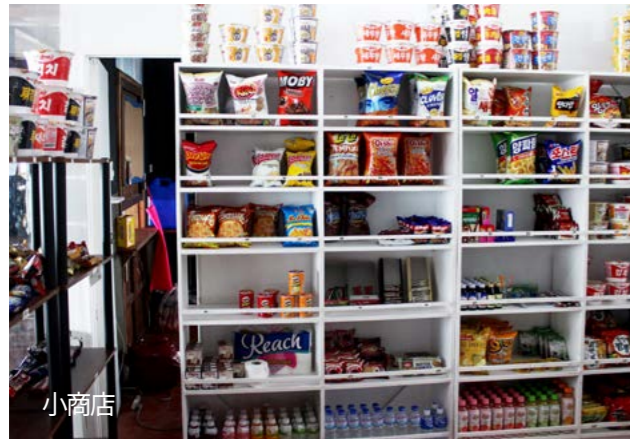

排球場、籃球場、乒乓球台、羽毛球場





BECI宿舍樓樓層信息

- 5F BECI休息室,咖啡吧,自習場所
- 4F 宿舍,
通往教學樓出口
- 3F 宿舍
- 2F 宿舍
- 1F 宿舍,健身房

宿舍 BECI

BECI語言學院宿舍建築為遊學生提供更優化的學習和舒適休閒的空間，採用高級建築材料完成外牆、內壁、隔熱、管道等所有設施。各室均提供個人的書桌、學習椅、衣櫃等，並設有可作為普遍用途使用的冰箱。BECI宿舍建築被純淨空氣和美麗自然環境包圍，可享受真正治癒的，舒適的生活。



Room for 2

BECI Dormitory 宿舍樓層信息

- 5F 休息室,ESLCAFE,小賣部
- 4F 宿舍,通往教學樓的出口
- 3F 宿舍
- 2F 宿舍
- 1F 宿舍,健身房

房型1/2/3A/3B



View from Dormitory

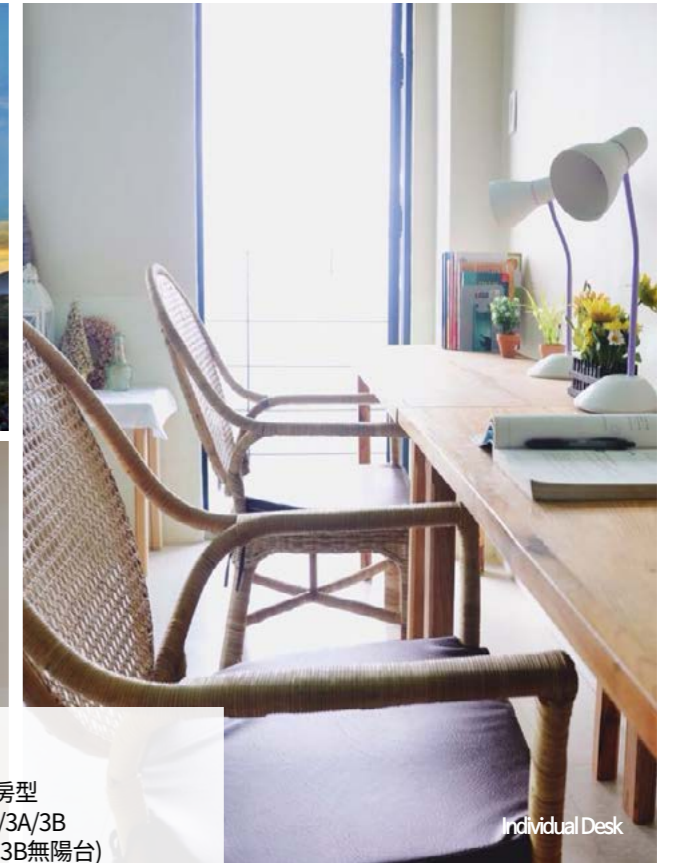

Individual Desk

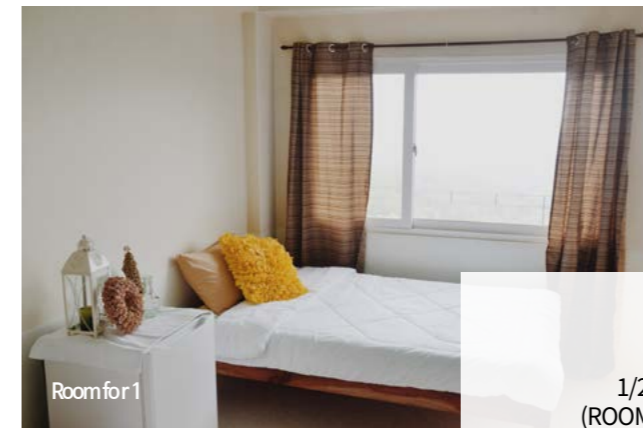

Room for 1

房型
1/2/3A/3B
(ROOM3B無陽台)



臥室,浴室間洗設手備間,
陽台傢具
單人床,寫字檯,冰箱

三人房

4/6人房



4人房



房間設施臥室,浴室

傢具

單人床,寫字檯
學習椅,冰箱



六人房



單人間



單人間



雙人間



雙人間



外部宿舍的全景

BECI EXTERNAL DORMITORY

距離本學院步行3-4分鐘距離的外部宿舍於2018年新
建，配有白色系乾淨並現代時尚的室內裝飾，宿舍內
設有單人間和雙人間，適合想要在自由的氛圍下語言
學習的遊學生



BECI LOUNGE

一眼能看到碧瑤美麗的全景,同時具備休息和學習空間的BECI休息室。BECI休息室位於宿舍樓5樓,可24小時使用。休息室內具備Wi-Fi, 有咖啡廳和小賣部, 需要休息時即可使用

*BECI休息室設施
EOP開放自習室, ESLCAFE, 小賣部



BECI 休息室

BECI LOUNGE

LEARN, STUDY, RELAX



最好的學院

BECI ACADEMY



半斯巴達課程 SPEED ESL

9hours

一對一4小時+團體課2小時+夜課3小時(選修),每月進行1次SP測試

*需要追加SP每周1次可在當地申請(以2,000菲索/4周為準)

*需要追加Rehab項目時可在當地申請(以1,000比索/1周為準)

SPEEESL是BECI語言學院中歷史最悠久的課程，是運營了15年的SemiSparta項目。本項目從初級到中/上級任何人都可以選擇，幫助均衡掌握Speaking,Listening,Reading,Writing各要素的系統性課程。專業訓練所有能使用英語的模塊，培養自己主導性的學習習慣。另外，下課後可在晚上外出。



課程詳情

1:1 課 4hours	-口說/閱讀 -口說/寫作
團體課 2hours	-聽力 -口說
晚課 3hours	-選修課程 (可選一到三節) -語法/詞彙 -發音/聽力 -此為選修課具體以到校選修後為準

等級

基礎
基礎以上
預備中級
中級
中級以上
進階級

註冊信息

注册：至少2周以上 (含2周)

行程表

此課程表僅供參考，請以到校後為準。

7 am	起床
7~8 am	早飯
8~8:50 am	會話課
9~9:50 am	聽力課
10~10:50 am	閱讀課
11:50~1:00 pm	午餐
1~1:50 pm	寫作課
3~3:50 pm	ESL團體課
4~4:50 pm	ESL團體課
5:50~7 pm	晚飯
7~7:50 pm	本土 (英/美) 課程
8~8:50 pm	文法課
9~9:50 pm	句型課
10 pm	睡覺

斯巴達課程 SPARTA ESL

11hours

一對一5小時+團體課3小時+夜課3小時(必修)

*每周進行1次SP測試及SP授課

*遊學期間進行一周Rehab項目

SPARTAESL課程是從遊學第一天開始到結束為止，只以「提高語言實力」為重點進行學習項目，與普通ESL節目相比，以緊湊的日程進行。本項目是為需要管理學生而設立的，且學習期間內（週末除外）禁止外出。此外，每周通過1次SP項目集中提高每個學生的口語能力，並有機會完美地糾正本人錯誤表達方式，遊學期間，可選修一周矯正發音項目。



課程信息

1:1 課 5hours	-口說/閱讀 -口說/寫作/口說
團體課 3hours	-聽力 -口說 -SP口語處方
晚課 3hours	-發音課 -詞彙量課 -語法課

等級

基礎
基礎以上
預備中級
中級
中級以上
進階級

註冊信息

註冊：至少2周以上（含2周）

行程表

7 am	起床
7~8 am	早餐
8~8:50 am	會話課
9~9:50 am	聽力課
10~10:50 am	閱讀課
11~11:50 am	寫作課
12~1 pm	午餐
1~1:50 pm	語法課
2~2:50 pm	ESL團體課
3~3:50 pm	ESL團體課
4~4:50 pm	ESL團體課
5~5:40 pm	夜課
5:40~6:15 pm	晚餐
6:15~7:15 pm	夜課
7:15~8 pm	夜課
10 pm	睡覺

多益保證班

9hours

一對一4小時+團體課2小時+夜課3小時

托業保證班由托業高分老師負責教學。此課程將提高學生的原先的托業考試成績或者入學成績。在托業保證班中教授分析問題類型，口語考試技巧和綜合托業考試。每周將會有模擬考試、實戰訓練和詞彙量考試來增強你的考試能力。

課程詳情

TOEIC 1:1 4hours	TOEIC 團體課 2hours	TOEIC 晚課 3hours
-TOEIC 聽力 -OEIC 口說/聽力 TOEIC 閱讀/寫作	-口說 (側重文法) -口說 (側重詞彙)	-TOEIC 模擬考試 2小時 -自習一小時 (老師陪同)

多益一對一課程以學生側重來安排，如學生側重在多益考試，則安排2節聽力，2節閱讀，如學生希望全面發展則聽說讀寫各一節。

參加保證班前提

- 學習週期最短12周。(一年內官方有效成績)
- 700分保證:需TOEIC400以上
- 900分保證:需TOEIC700以上
- BEC托業模擬考試成績

課程規定

- 如果未達到保證分數，則提供免費學費，直到所保證分數為止。但不包括學雜費、住宿費，簽證延期等。
- 如果學生違反學院規定或出勤率低於95%，將取消分數保證。

雅思常規班 & 保證班

IELTS課程由8分以上的老師教學，BEC一向以高質量和100%保證班通過率而聞名。現在隨著加入的學生越來越多，教學照顧系統也隨之升級。每天有專門人員檢查學生日常上課勤惰情況，自習情況，以及詞彙量測試，以保證學生大幅度提升學習效果。每四周開放一次雅思保證班，每次最多20人。在雅思保證班之前，學生參加新課程雅思基礎班將逐步教授雅思基礎課程，適應英式英語口音，及各類普遍問題。在聽力課上增加了BBC新聞和TEL演講。

IELTS 常規班

IELTS 1:1 4小時	團體課 3小時	晚課 2小時
-IELTS 會話 -IELTS 聽力 -IELTS 閱讀 -IELTS 寫作	-詞彙量 -語法 -外教口語	-雅思聽力 (BBC/TED) -雅思詞彙量

IELTS 保證班

IELTS 1:1 4小時	團體課 3小時	晚課 2小時
-IELTS 會話 -IELTS 聽力 -IELTS 閱讀 -IELTS 寫作	-詞彙量 -語法 -外教口語	-IELTS 模擬考試 -IELTS 答疑 IELTS 詞彙量 -自習

參加保證班前提

- 1) 條件:至少需要學習12周。
(需要一年內的官方有效成績)
- 2) 保分班
 - (1) 5.5保證:需官方成績4.0
 - (2) 6.0保證:需官方成績5.0
 - (3) 6.5保證:需官方成績6.0
 - (4) 7.0保證:需官方成績6.5
 - (5) 基礎雅思入學考試成績 Foundational ~ Elementary2
- 3) 其他信息
 - (1) 在課程10周後將進行官方考試。
如果未達到保證分數，則提供免費學費，直到所保證分數為止。
(但不包括學雜費、住宿費，簽證延期等)
 - (2) 提供雅思官方考試費用。
 - (3) 雅思考試的入學日期可以在網站上找到
 - (4) 如果學生違反學院規定，擔保條件將被取消 學校規定學生至少95%以上的出席率。

商務英語課程

9 hours

一對一5小時 + 團體課1小時 + 夜課3小時

SBE (商務英語課程) 是BECI的新課程。該課程包括商務信函的專業培訓 (寫作, 簡歷, 商務溝通), 工作面試技巧和業務演示技巧, 從而提高溝通能力。本課程注重商務英語的實際應用, 並給予學生一個明確的目標和學習內容。

課程

1:1 class 5hours	團體課 1hour	選修晚課 3hours
<ul style="list-style-type: none"> -商務面試技巧及詞彙 -商務演說技巧及詞彙 -商務相關聽力訓練 -簡歷求職信 -商務詞彙 	商業信件技巧及詞彙	<ul style="list-style-type: none"> -選修課程 (可選一到三節) -語法/詞彙 -發音/聽力 -此為選修課具體以到校選修後為準

目標

-學習高效率的各類商務英語溝通技巧, 如會話、寫作、聽力、閱讀。
-提高商務會議能力和商務演示能力。

等級

Level1 (初級)	Level2 (進階)	Level3 (高級)
基礎商務英語 -常用商務詞彙 -書寫簡歷和求職信 -工作面試技巧	強化商務英語 -商務英語書寫 -理解和談論英文文件 -商務討論	實踐商務英語 -書寫商務郵件和報告 -閱讀和討論商務雜誌文章 -主持商務會議

- 1.說話[商務英語口語]
- 2.聽力[互動理解]
- 3.寫作[商務英語函電]

- 4.閱讀[商務英語詞彙]
- 5.商業演講, 辯論和角色扮演

晚課同半斯巴達晚課一致, 3小時選修



CAFE D.I.Y PROGRAM

MAKE YOUR OWN DRINKS

本項目由20日為週期組成, 週一至週五在正規課程時間內運營。根據學生的日程安排調整授課日程, 通過ESL項目可以發揮語言能力。在BECI休息室的ESL咖啡館進行, 課程結束時併發放已結業認證證書。

學科

計劃出國生活或工作的人們
BECI將給其咖啡師培訓課程並頒發相應認證。

課程

DAY 1 - 2	Barista Vocabulary, Coffee Beans, Orientation to Coffee Shop Machines, Tools and Equipment
DAY 3 - 4	Preparing Coffee Beans, Grinding, Extracting Espresso
DAY 5 - 6	Steaming/Frothing Milk
DAY 7 - 10	Making Latte, Cappuccino, Mocha, Etc.
DAY 11 - 20	Immersion

上述課程可在當地申請(費用6,000比索)完成本節目后, 碧

課程詳情



SP加強口語課程

SPEAKING PRESCRIPTION

概要

通過視頻記錄的方式檢驗學生在當周的學習結果並捕捉且糾正學生的弱點(詞彙、語法、發音等),讓學生更自信的開口說英語。

測試系統

記錄所有的過程,面試的方式。通過問答等多種方式來鼓勵學生積極參與,如描述圖片,解釋話題等。

評估體系

由專業的老師負責SP課程,通過錄制的視頻來檢查語法錯誤,發音和流利度。根據評分標準氛圍九個類別(依據發音、語調、抑揚頓挫,詞彙、上下文一致性、內容準確性、易懂性、語法準確性、表達能力),學生的等級由根據這些來評定。

SP考試流程



不同課程的SP測試次數
* 半斯巴達一月一次
* 斯巴達一週一次

SP測試結果

English Name: Kayden
Examiner: Teacher Rence
Examination Date: October 2-5, 2018
Transcribed by: Rona

Cue Card # 84
In two minutes, share/state your own opinion about the topic.
➤ How can you make an ordinary day to an extraordinary one? Explain your answer.

Kayden: Uh... we always want to our weekend or holiday, right. So, I think we... we always live in ordinary day. And at the two and no and Monday to Friday so I think our ordinary day to change some uh... habit or a little something new... find something new. So I think first, I think uh... we have to something to have to do it or something to do like using our to break time or and then our after our dinner time. Second, I will go to different something places so for example, (example) go to JM mall or go to the lounges (lounges). But it is so interesting and then a little... a little moment we will something to new special feeling to get this habit, I thing (think).

Teacher: That's all?
Kayden: Yup.
Teacher: Okay. Thank you.

SP測試結果

- 文法**
糾正句子結構
- 正確表達**
糾正不正確的用法, 指導正確的用法
- 更正發音**
負責SP的老師記錄錯誤發音, 並指導正確的發音。

Month of May 2017 (Level: Verb Tenses)

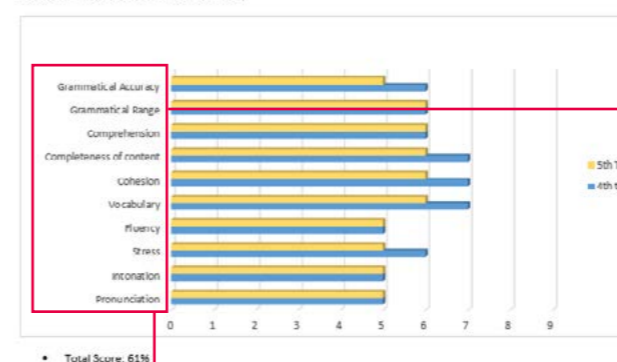

SP評估標準及結果

評估有九個標準, 如語法、評估有九個標準, 如語法使用的準確性、理解、句子結構、詞彙、語言的流暢度、發音、重音、語調等理解、句子結構、詞彙、重點等。

結果說明

SP的主要目的是提高日常表達能力,並立即糾正學生的錯誤,以便他們在每天的會話中使用正確的表達方式。通過一周的學習,學生可以使用正確的表達和發音,並在3到四周後學會如何完整表達句子。

SP的得分等級設置為1-9, 4-6為中級, 7-9為高級。

Speaking Level: Intermediate 1 (I-1)

- Can understand the main points of clear standard input on familiar matters regularly encountered in work, school, leisure, etc.
- Can deal with most situations likely to arise while travelling in an area where the language is spoken.
- Can produce simple connected text on topics that are familiar or of personal interest.
- Can describe experiences and events, dreams, hopes and ambitions and briefly give reasons and explanations for opinions and plans.



強化發音課程

REHAB PROGRAM

糾正發音課是BECI的新項目，它解決了個別學生的長期發音問題。這是個特殊的項目，解決了菲律賓語言培訓最大的弱點「發音」問題。

內容

發音課程由歐美籍老師教授，10人以內小組課，持續一周。

對象

發音是弱項的學生，非斯巴達課程的學生如想參加則需要額外支付1000peso為期一周。

課程

內容：英語發音當中常見的困難發音例如：R,L,TH以及常見的連讀技巧等。

時間安排

上課時間：週一至週五
8:00am—11:50am

備註

EOP政策在糾音課程中是嚴格執行的且在此期間學生是由RP老師進行管理

BECI EDUCARE SYSTEM

www.becieducare.com

BECIEducare是為遊學BECI生活的固有綜合管理系統。入學同時，學生遊學信息將登記在BECIEducare系統里，遊學期間的學習及生活信息都詳細記錄。入學與畢業現狀，從最初水平測試到最後水平測試的成績，SPIKING集中診斷SP影像均通過個人的賬號進行確認

Student Info.
 Full Name: Aeron Clark Nicolas
 Level: Advanced 2
 Agency: API GROUP
 Date of Entry: Sep 28, 2018
 Status: Active

Course
 IELTS
 Jul 02, 2018 - Nov 16, 2018
 20 week - Active



Speaking Prescription:

TITLE	EXAM DATE	CATEGORY	COURSE	PLAY
Grammar	Oct 05, 2018	Weekly Test	IELTS	PLAY
Monthly Test	Oct 10, 2018	Monthly Test	IELTS	PLAY
Prefilling	Oct 02, 2018	Monthly Test	IELTS	PLAY

01 學生信息管理

填寫學生英語名字、國籍、性別、出生日期、年齡等填寫基本信息護照名字、最初等級、遊學起始日記錄授課課程

02 成績管理

從遊學開始到結束一直記錄學生月考成績，Speaking, Reading, Listening, Writing, Grammar等5個領域分開進行分數評定。

03 測試視頻管理

可以看到SP測試當時拍攝的影像目錄

以3個月語言遊學+SPARTA學生為基準，遊學結束時可下載12個以上的視頻

每月上傳1次SP測試影像



在碧瑤，有許多不同的活動

BECI ACTIVITY



體驗衝浪、探險世界文化遺產和騎馬!

絕妙的遊樂勝地就在菲律賓碧瑤周邊

讓我們出發!

到距離碧瑤市不到兩個小時的San Fernando海灘去衝浪體驗; 在Banaue, 你可以見證美麗的Rice Terraces; 在Sagada徒步旅行並體驗洞穴風景; 到Migan旅行, 去體驗西班牙文化和建築。

四處走走!

學生可以在世界級鄉村俱樂部高爾夫球場打高爾夫球; 在碧瑤市郊外露營和騎馬。此外, 還可以在BECI校園內體驗各種活動。



BECI OUTREACH

在BECI學到的英語
200%活用在活動中

BECI語言學院引導學生通過活動和與日常人際交往來訓練並提高他們的英語能力。BECI學生通過「拓展計劃」平台來分享他們的學院生活和活動。通過這個計劃, BECI學生積極參與當地高中和大學的合作活動, 通過講座, 演示和展示, 分享他們自身的才能, 提高他們的實踐英語水平。在老師的指導下, 獲得交談和討論的口語技巧。最近, 學院與碧瑤當地的孩子們舉行了一場烹飪課程。在烹飪活動中, BECI的學生運用英語與孩子們交談, 展示他們的傳統美食。

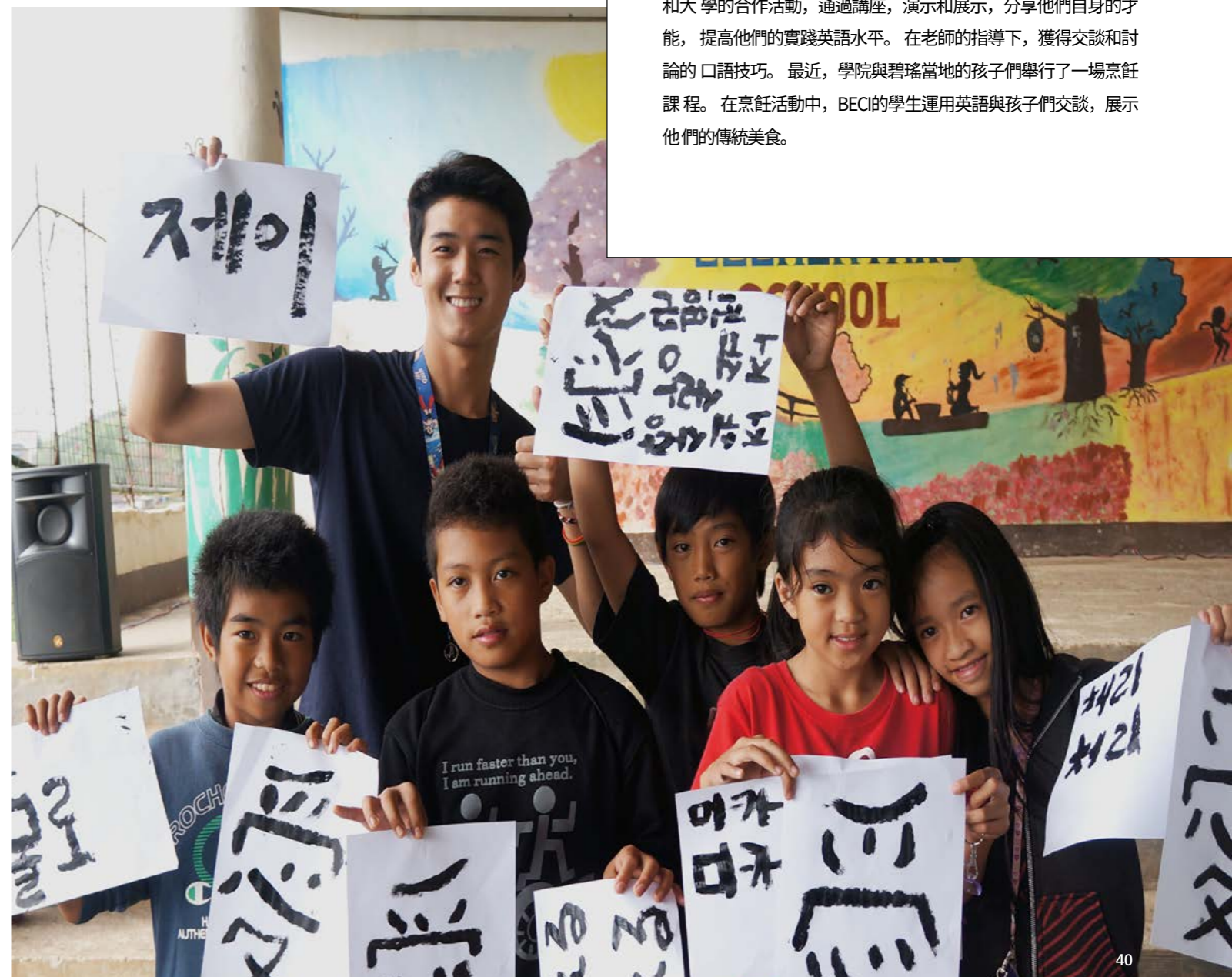

許可證書

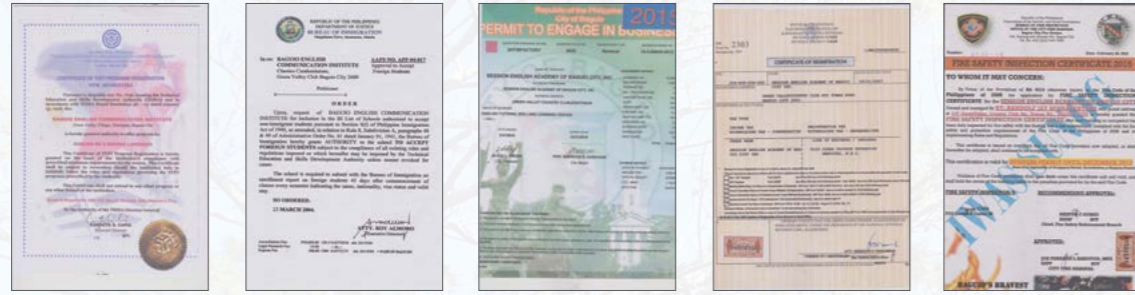

入學手續

[出國手續]

- 護照, 往返機票
- 保險: 海外留學保險
- 銀行卡: Master 卡 Visa 卡等等.

[學習材料]

- 字典, 文具, 單詞/語法書

[其他]

- 菲律賓電壓為110V
- 發膠, 刀和指甲剪是飛機的禁用物品, 請將其放在托運行李中.
- 請拆開未開封的商品, 因為有被徵稅的可能性.

入學手續



規定

關於學費退還規定請參考以下詳細說明, 具體細則在當地實施。

[註冊金規定]

- 100美元註冊金不予退還, 應在出發日期提前四周全額繳清學費和住宿費。
- 若申請延長學習週期, 請提前四周申請, 並於新學期開學前兩周全額繳清費用。
- 學費和住宿費不可結轉和轉讓。

[退款規定]

- 以出發日期為準, 提前三周及以上可申請取消或者更改課程, 否則不允許更改。
- 若在出發日期提前三周提出申請, 除註冊金外, 可全額返還費用。不滿三周, 將扣除註冊金及200美金毀約金, 並返還余下費用。不滿一周, 將扣除註冊金及300美金毀約金, 並返還余下費用。
- 若由於學生個人原因退學, 當剩餘學習週期超過八周以上, 將返還剩餘費用的60%; 當剩餘學習週期不滿八周, 將返還剩餘費用的50%; 當剩餘學習週期不滿四周, 不將返還費用。
- 需退款的學生必須在離校一周以前向學院經理提出書面退款申請。BECI相關負責人將在審核後四周內將費用退還到學生指定賬戶。

*其餘詳細的校規校紀將在入學後發放, 學生需要簽字以同意遵守學院守則。